

ETAT ACTUEL

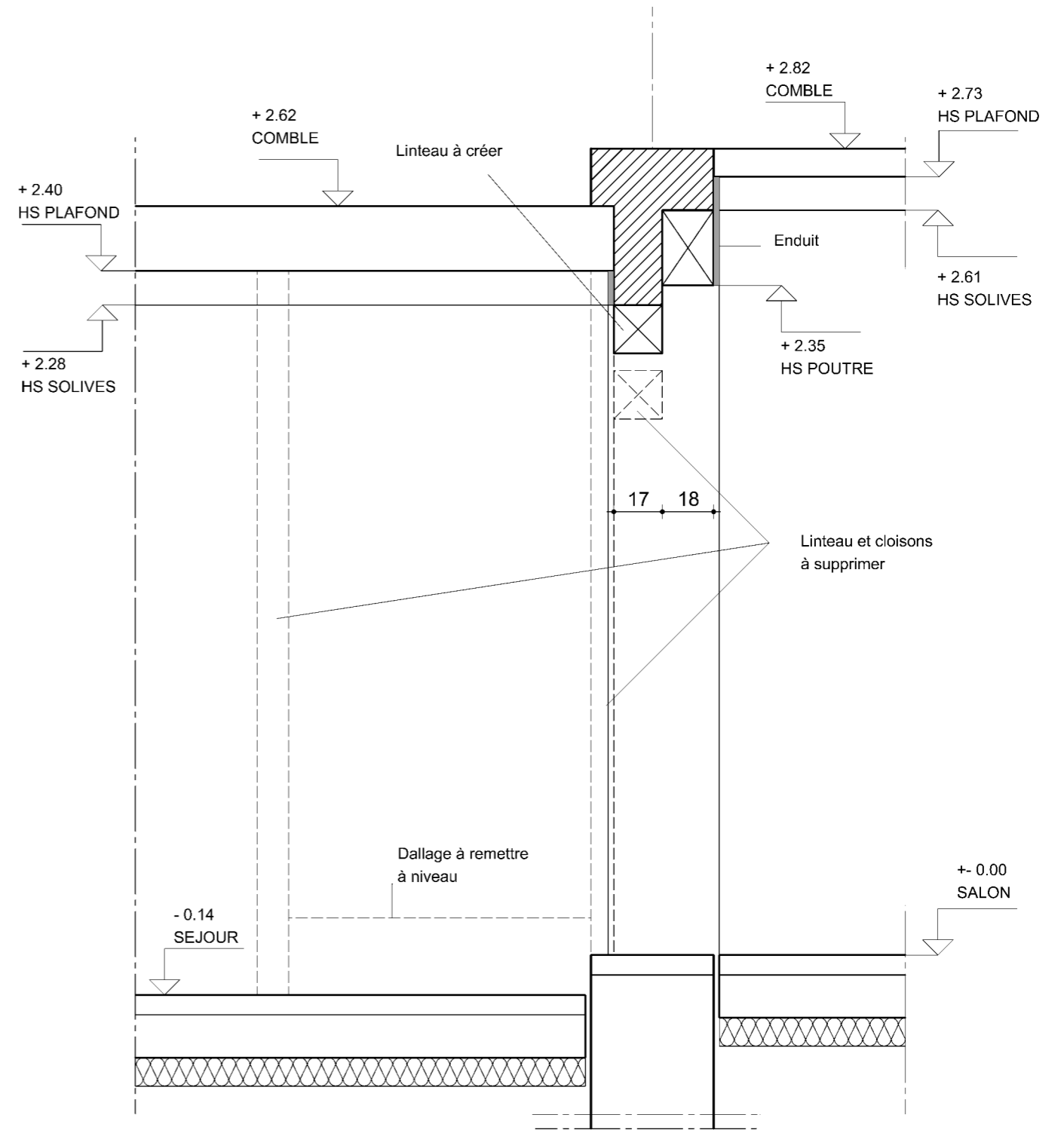

PROJET

| DETAIL SUR LINTEAU SEJOUR - ECH. 1.20 ème | | | | |
|--|-------|-----------|---------------|------------|
| INSTITUT DE FRANCE | PHASE | DATE | MODIFICATIONS | N° |
| Réhabilitation Maison Forestière "La Muette" - 60300 SENLIS | REL | | | 3.9 |
| | ESQ | | | |
| ATELIER V. FRANQUET Architecte | APS | | | |
| 7 Rue Carnot - 60300 SENLIS | APD | | | |
| Tél. 03 44 60 99 35 | PC | | | |
| Email : vf@franquet-architecte.com | DCE | ✓ 01.2020 | | |